









UMWELTBERICHT ZUM BBP "GEWERBEGEBIET NEUER BAHNHOF WEST"  
 IN EUTINGEN IM GÄU-ROHRDORF, LANDKREIS FREUDENSTADT  
 BESTANDSPLAN DER BIOTOP- UND NUTZUNGSSTRUKTUREN

LEGENDE:

-  33.41 Fettwiese mittlerer Standorte
-  33.43 Magerwiese mittlerer Standorte  
= FFH-Mähwiese (Erhaltungszustand B)
-  37.10 Acker
-  41.22 Feldhecke mittlerer Standorte  
= nach § 30 BNatSchG besonders geschützt
-  60.25 Grasweg

Sonstiges:

-  § 30 Biotop nach BNatSchG  
(nachrichtlich / digital LUBW 2019)
-  Abgrenzung FFH-Mähwiese (nachrichtlich / digital LUBW 2019,  
Erfassung 11.05.2016 gemäß Datenauswertungsbogen)
-  Räumlicher Geltungsbereich  
des Bebauungsplanes
-  Genehmigte Flächen gem.  
rechtskräftigem BBP vom 27.03.2015

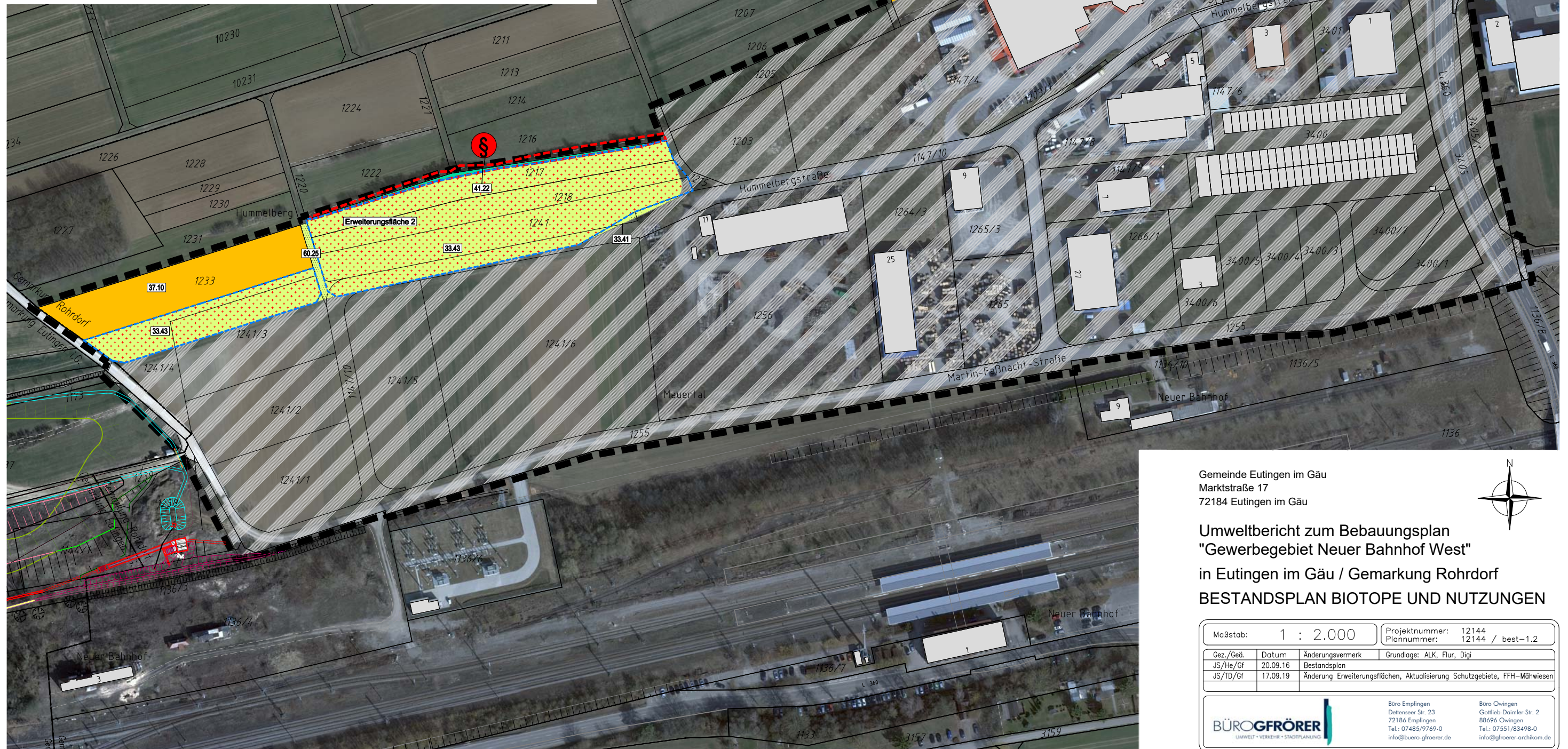

Gemeinde Eutingen im Gäu  
 Marktstraße 17  
 72184 Eutingen im Gäu



Umweltbericht zum Bebauungsplan  
 "Gewerbegebiet Neuer Bahnhof West"  
 in Eutingen im Gäu / Gemarkung Rohrdorf  
 BESTANDSPLAN BIOTOPE UND NUTZUNGEN

Maßstab:	1 : 2.000	Projektnummer:	12144
		Plannummer:	12144 / best-1.2
Gez./Geä.	Datum	Änderungsvermerk	Grundlage: ALK, Flur, Digi
JS/He/Gf	20.09.16	Bestandsplan	
JS/TD/Gf	17.09.19	Änderung Erweiterungsflächen, Aktualisierung Schutzgebiete, FFH-Mähwiesen	

**BÜROGFRÖRER**  
 UMWELT • VERKEHR • STADTPLANUNG

Büro Eplingen  
 Dettensee Str. 23  
 72184 Eplingen  
 Tel.: 07485/9769-0  
 info@buero-gfroerer.de

Büro Owingen  
 Gottlieb-Daunler-Str. 2  
 88696 Owingen  
 Tel.: 07551/83498-0  
 info@gfroerer-archikom.de